Eisberger Strasse 343

Erdgeschoß
M 1:100

Datum: 09.07.2024

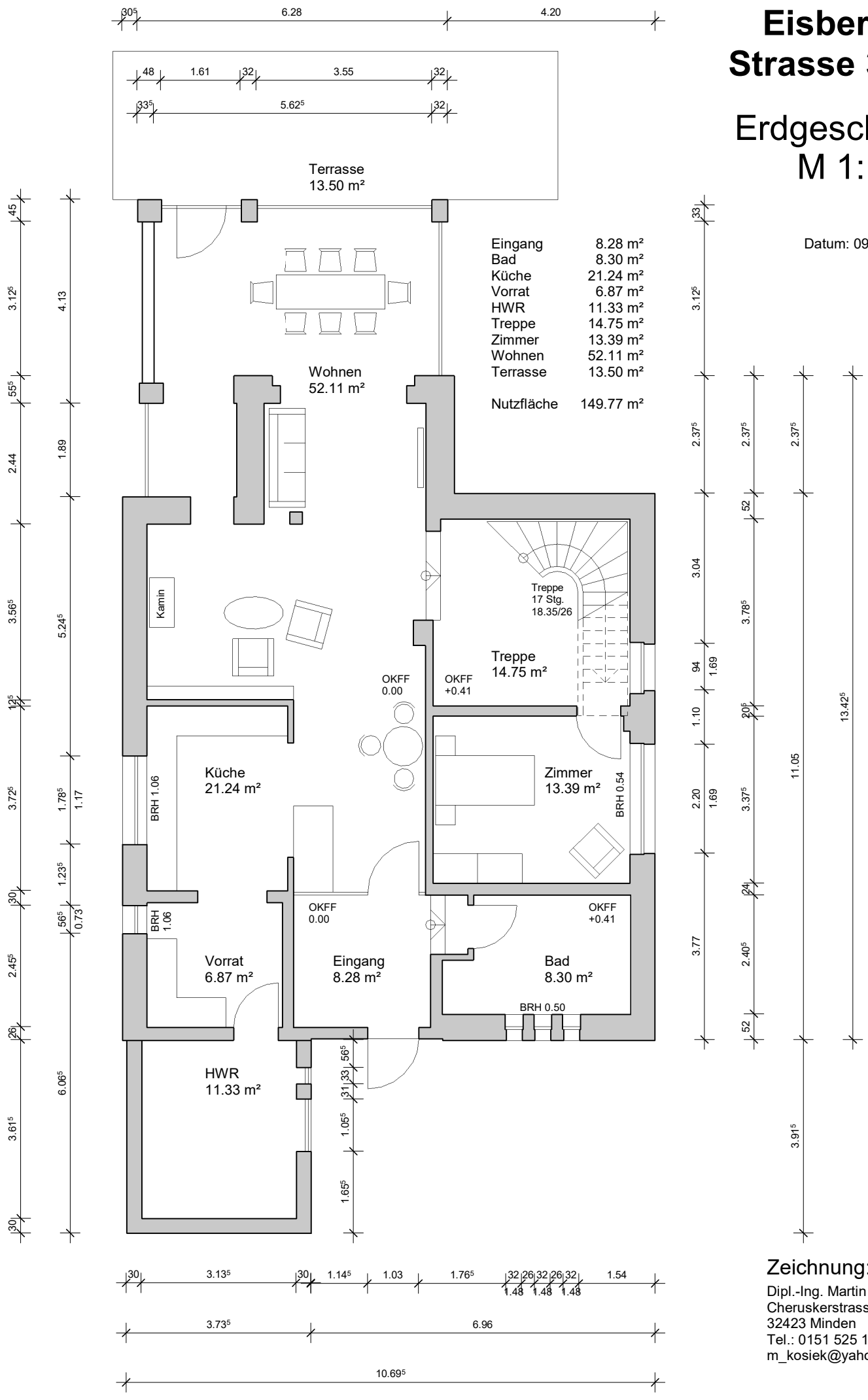

Eingang	8.28 m²
Bad	8.30 m²
Küche	21.24 m²
Vorrat	6.87 m²
HWR	11.33 m²
Treppe	14.75 m²
Zimmer	13.39 m²
Wohnen	52.11 m²
Terrasse	13.50 m²
Nutzfläche	149.77 m²

Zeichnung:
Dipl.-Ing. Martin Kosiek
Cheruskerstrasse 2
32423 Minden
Tel.: 0151 525 179 70
m_kosiek@yahoo.de